

Nya adresser till Norrlands universitetssjukhus

Varför adresser utomhus?



Det ska bli lättare för alla att hitta till rätt entré på Nus.

Varför adresser utomhus?

Aktuella och korrekta adresser ger stor samhällsnytta. Heltäckande adresser till alla bostäder, företag, verksamheter och fritidsbebyggelser sparar liv, skyddar egendom, sparar tid, skonar miljön och minskar kostnader. Adresserna är viktiga för räddningstjänst och polis, post och distribution, folkbokföring mm. Varje entré i en byggnad ska ha en unik adress så att alla hittar rätt. Även leverans- och personalingångar ska adressättas.

Källa: "Adresser i samhället – kommunernas roll"



Varför adresser utomhus?



Därför har gatunumreringen på Nus setts över.

Viktiga entréer som saknat adress har nu fått ett eget nummer.

Matsalsvägen har även bytt namn till Elsa Bolins gränd.

Hitta.se, Eniro, Google maps

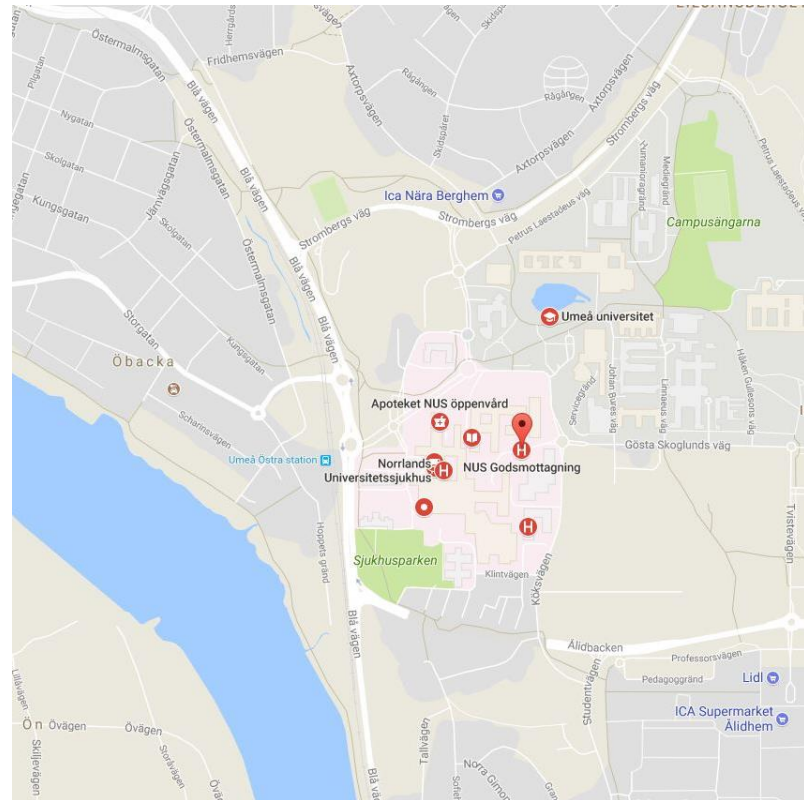
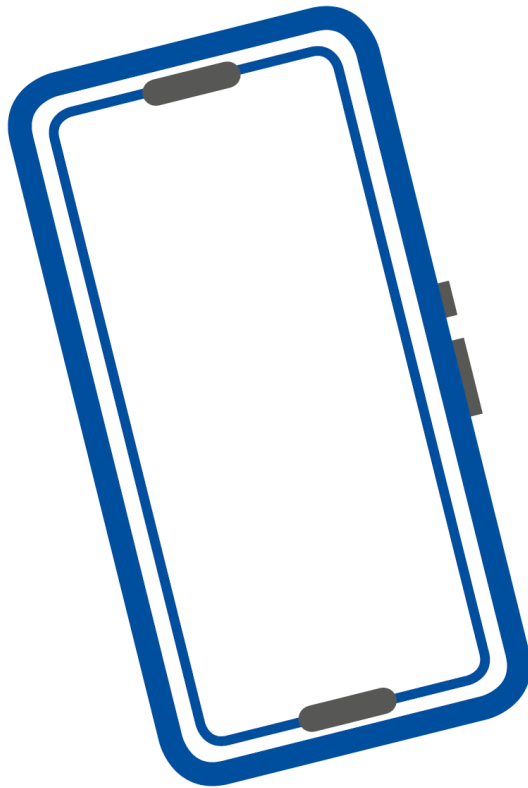

Våra besökare kan via kartor hitta var de ska eller lämna en adress till en taxichaufför.

Polisen t ex kan knappa in adressen i sina system och hitta fram snabbare.

Hur hänger det här ihop med målpunktssystemet?

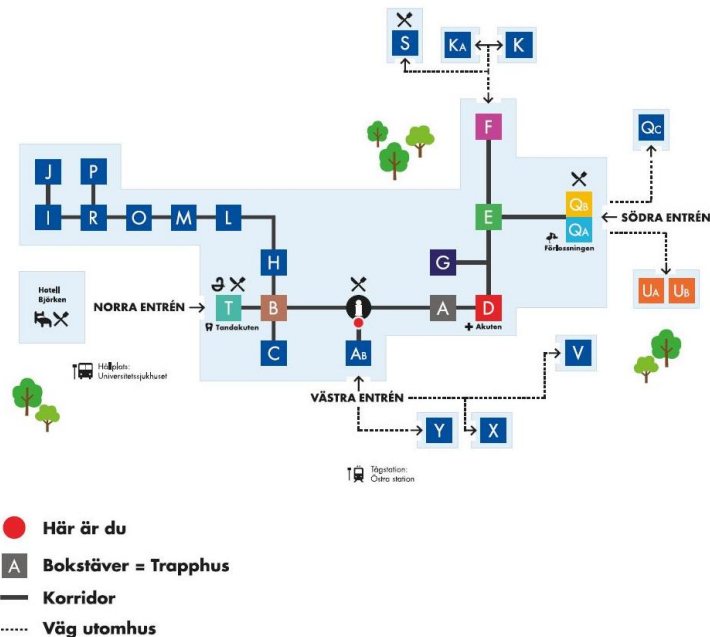

Fram till entrédörren hänvisas man till en gatuadress och sedan tar målpunktssystemet över.

Målpunktssystemet är ett inomhussystem som *inte* talar om för mig till vilken entré jag ska åka.

Idén är att man orienterar sig efter "målpunkter".

(en målpunkt är en knutpunkt där man, oftast, kan röra sig vertikalt i hissar eller trappor)

Källa: VLL fastigheter/invändig skyltning; allmänna föreskrifter

Hur hänger det ihop med målpunktssystemet? Exempel Akutmottagning

Utomhus

Akutvägen 3

Inomhus

D-11

Vad händer nu?

- Alla entréer skyltas med nummer med start den 12 oktober.
- De målpunktsskyltar som är uppsatta utomhus vid vissa entréer kommer att monteras ned eller klistras över.

Möjlighet att förbättra kallelser

Nuläge

Kallelse

Verksamhet: XX

Datum: 13/11

Tid: 08:15

Res till: Gå in i Norra entrén ned i kulvert vid A för att sedan svänga till höger följa skyltarna mot...

Framtiden

Kallelse

Verksamhet: XX

Datum: 13/11

Tid: 08:15

Res till: Klintvägen 69
Gå till målpunkt: UA21

Istället för långa och krångliga vägbeskrivningar används adressen till närmaste entré.

Namnbyte till Elsa Bolins gränd



Elsa Bolins gränd

Matsalsvägen har bytt namn till Elsa Bolins gränd. Det beslutades i augusti i byggnadsnämnden och är uppdaterat i Lantmäteriets kartor. Dock kan det ta upp till tre månader innan det får genomslagskraft digitalt då de flesta karttjänster bara uppdateras fyra gånger om året.

Aktuella adresser på Nus oktober 2017

