

ALTERNATIV EXAMINATION

Jonathan Wedman, för UPL

Fil. dr i Beteendevetenskapliga mätningar, TUV



UMEÅ UNIVERSITET

UPPLÄGGET

- Del 1 – Sådant som jag tror att det blir **färre** frågor om
 - Praktiska moment, inklusive VFU och klinisk praktik
 - Examensarbeten
- Del 2 – Sådant som jag tror att det blir **fler** frågor om
 - Seminarier och muntliga redovisningar
 - Salstentamen
- Sammanfattning



DEL 1



UMEÅ UNIVERSITET

PRAKTISKA MOMENT

Rektorsbeslut *FS 1.1-677-20* (2020-04-15)

Rektor beslutar att **delegera till dekan att vid behov bevilja dispens från [campus-förbudet] med avseende på att genomföra enskilda praktiska moment på campus om de inte går att ersätta med andra moment och om antalet deltagare begränsas och smittspridningsrisken hanteras.**

Beslutet gäller till och med den 30 juni 2020.

Beviljade undantag ska rapporteras skriftligt till biträdande universitetsdirektör, Per Ragnarsson.



VFU OCH KLINISK PRAKTIK

VFU/klinisk praktik fortsätter **om** huvudman godkänner detta **och** handledning för studenten kan säkerställas.

Samtliga regioner/kommuner ovan har meddelat att VFU/klinisk praktik kommer **fortgå som planerat** tills något annat meddelas.

<https://www.umu.se/covid-19/vfu-for-dig-inom-halso--och-sjukvard/>



VFU FÖR LÄRARSTUDENTER

Målet är att du genomför din VFU utifrån de förutsättningar som verksamheten har att förhålla sig till.

Det är i dagsläget **inte** aktuellt att skjuta upp den verksamhetsförlagda utbildningen i utbildningsstrukturen eller att flytta om kurser.

<https://www.umu.se/lararhogskolan/corona-studenter-som-gor-vfu/>



EXAMENSARBETEN

Rektorsbeslut *FS 1.1-693-20* (2020-03-19)

Rektor beslutar att det ska övervägas om alternativa former för arbetet kan ske, som innebär att fysisk närvaro i universitetets lokaler inte blir nödvändig, [och] att tillåta att sådana arbeten som kräver närvaro vid universitetets lokaler undantas från [campusförbudet]



DEL 2



UMEÅ UNIVERSITET

SEMINARIER OCH MUNTLIGA REDOVISNINGAR

Universitetsjuristerna:

GDPR: Vad gäller för personuppgiftsbehandling vid undervisning och examination på distans?

Livestreama via Zoom

Inspelning endast tillåtet om nödvändigt för dokumentation av examinationsunderlag. Men tänk på intrånget i privatlivet om inspelning sker: Uppmana studenterna att placera sig i en så neutral miljö i hemmet som möjligt (eller använda virtuell bakgrund).



SALSTENTAMEN



UMEÅ UNIVERSITET

SALSTENTAMEN

Vad ni **inte** ska göra

Videoövervaka via Zoom

GDPR: Man **får** övervaka.

Rättssäkerhet: Man **bör inte** övervaka.

Och: Gynnar de som vill fuska, missgynnar den som är nervös



UMEÅ UNIVERSITET

SALSTENTAMEN

Vad ni **bör** överväga i **första** hand

Går de förväntade studieresultaten att examinera med en **hemtentamen** istället för en salstentamen?

Rektor beslutar att medge att **avsteg från kursplan avseende undervisnings- och examinationsformer får göras** i den mån som krävs för att motverka smittspridning av covid-19.

Rektorsbeslut *FS 2020/667* (2020-03-17)

”Vägledning och mall vid avsteg från kursplan”



NÄR AKTUELLT MED HEMTENTAMEN?

Kunskap och
förståelse

1. Stängda och kortsvarsfrågor

- Kunskap och förståelse

Värderingsförmåga
och förhållningssätt

2. Långsvarsfrågor / Essäfrågor

- Resonemang och värdering

Färdighet
och förmåga

3. Utförande

- Praktiska förmågor och färdigheter

(Alla)

4. Personlig kommunikation

- (Allt ovan)

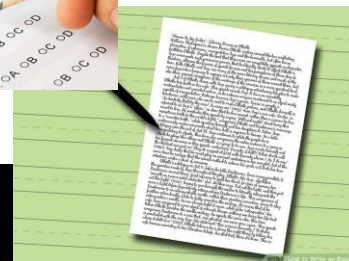
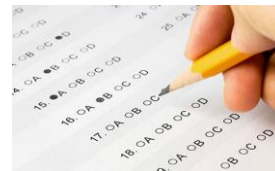

SALSTENTAMEN

Vad ni bör göra i **andra** hand: Flytta fram examinationen.

När det inte är möjligt att anpassa examinationsformen på grund av **provets* utformning** och **kursplanens förväntade studieresultat** kan provtillfället behöva senareläggas.

Rektor beslutar att **om de rådande omständigheterna förhindrar att provtillfälle förläggs** inom den tidsram då kurstillfälle ges, **kan provtillfället flyttas** till efter den tidsram inom vilken kurstillfället ges. Sådant provtillfälle ska i sådana fall förläggas **till sommaren 2020 eller höstterminen 2020**. Endast om synnerliga skäl föreligger får provtillfälle förläggas till en senare tidpunkt än höstterminen 2020.

Rektorsbeslut *FS 2020/946* (2020-04-21), använd ”Vägledning och mall vid avsteg från kursplan”

*Med prov i detta beslut avses till exempel **salstentamen**, muntlig tentamen, deltagande i obligatoriska utbildningsmoment, uppsats, gruppuppgift, PM, laboration, praktik/VFU och seminarium.



NÄR AKTUELLT MED SENARELÄGGNING?

**Kunskap och
förståelse**

1. Stängda och kortsvarsfrågor

- Kunskap och förståelse

**Värderingsförmåga
och förhållningssätt**

2. Långsvarsfrågor / Essäfrågor

- Resonemang och värdering

**Färdighet
och förmåga**

3. Utförande

- Praktiska förmågor och färdigheter

(Alla)

4. Personlig kommunikation

- (Allt ovan)

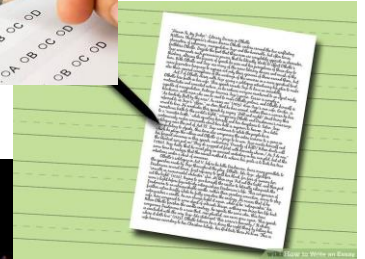

SAMMANFATTNING

Vissa examinationer fortgår ”som vanligt”.

Det går i många fall att senarelägga provtillfällena vid behov.

Om ni har en salstenta – överväg hemtentamen.

Livstreama seminarium och muntliga presentationer med **inte**
en digital salstentamen.



TACK!

**jonathan.wedman@umu.se, för UPL
Fil. dr i Beteendevetenskapliga mätningar**



UMEÅ UNIVERSITET